

บทที่ 4

ผลการดำเนินงาน

4.1 ผลการดำเนินงาน

การพัฒนาเว็บแอปพลิเคชันสำหรับบริหารจัดการร้านขายเสื้อผ้า กรณีศึกษาร้านเซนเซย์ เป็นการพัฒนาระบบบนเว็บแอปพลิเคชัน (Web Application) ร่วมกับโปรแกรมจำลองฐานข้อมูล พีแอสพีมาายแอดมิน (PhpMyAdmin) โดยใช้ PHP Framework มาช่วยจัดการข้อมูลบน เว็บแอปพลิเคชัน

จากการพัฒนาเว็บแอปพลิเคชันสำหรับบริหารจัดการร้านขายเสื้อผ้า กรณีศึกษาร้านเซนเซย์ มีวัตถุประสงค์เพื่อพัฒนาเว็บแอปพลิเคชันสำหรับบริหารจัดการร้านขายเสื้อผ้า กรณีศึกษาร้านเซนเซย์ เนื่องจากร้าน เซนเซย์ มีลูกค้ามากขึ้นและร้านมีหลายสาขา จึงเกิดปัญหาในการจัดการคลังสินค้า และบริหารจัดการพนักงาน ทำให้การทำงานภายในไม่สอดคล้องกันหลายอย่าง จึงประสบปัญหาจำนวนมากจึงจำเป็นต้องมีระบบรองรับกับปัญหาที่เกิดขึ้น ทั้งเรื่องการบันทึกข้อมูล การจัดการพนักงาน การดูแลเกี่ยวกับสต็อกสินค้า เนื่องจากทางร้านยังไม่ได้มีการนำระบบบริหารจัดการเทคโนโลยีสารสนเทศ เข้ามาช่วยในการบริหารจัดการ

เพื่อช่วยให้การทำงานสะดวกและมีประสิทธิภาพมากยิ่งขึ้น ผู้พัฒนาได้ทำการวิเคราะห์โดยการนำเทคโนโลยีสารสนเทศเข้ามาช่วยสนับสนุนการทำงานให้เกิดความคล่องตัวและพัฒนาระบบตามวัตถุประสงค์ที่ได้กำหนดไว้จนสำเร็จลุล่วงตามเป้าหมาย ทำงานได้อย่างมีประสิทธิภาพและมีผลการดำเนินงานดังนี้

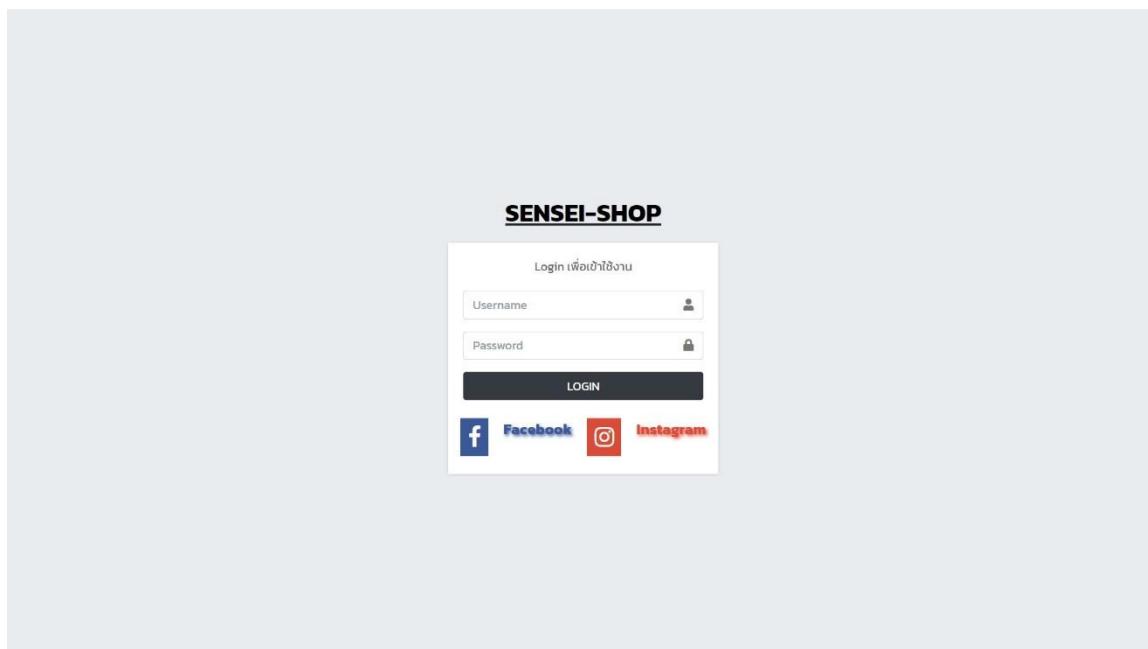

ภาพที่ 4.1 แสดงหน้าเข้าสู่ระบบ

จากภาพที่ 4.1 เป็นหน้าที่แสดงฟอร์มการเข้าสู่ระบบสำหรับผู้ใช้งาน โดยต้องกรอก Username และ Password ในการเข้าสู่ระบบ

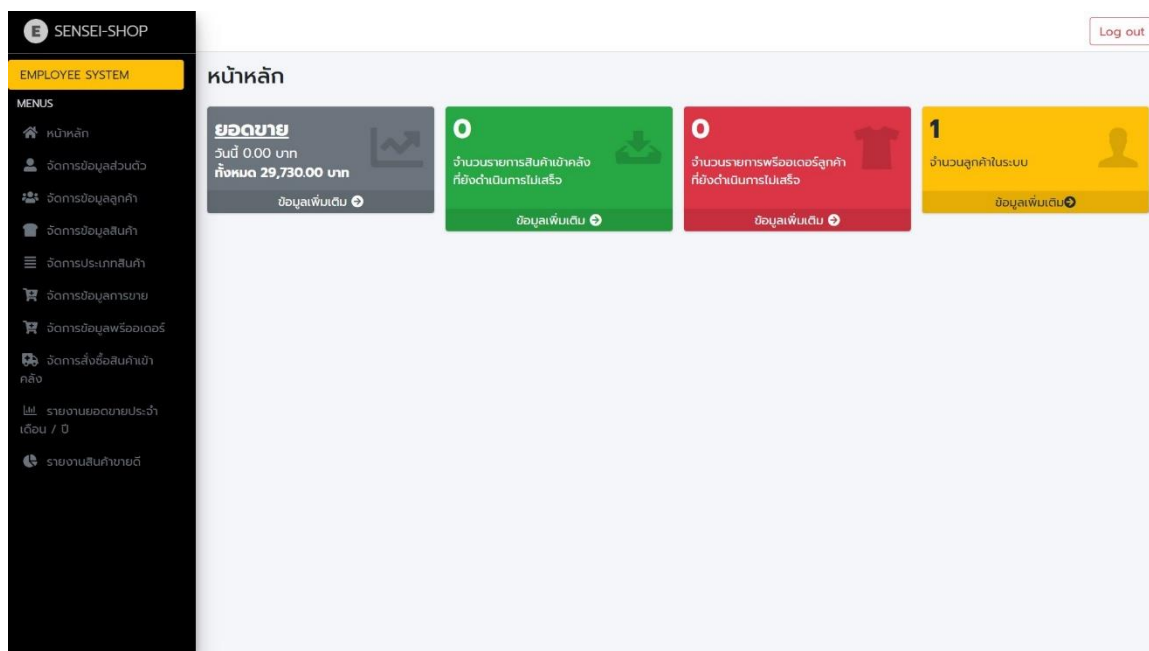

ภาพที่ 4.2 แสดงหน้าหลัก

จากภาพที่ 4.2 เป็นหน้า Dashborad ที่แสดงข้อมูลต่างๆที่ตกค้างในระบบ หรือรายงานยอดขายของวันนี้

EMPLOYEE SYSTEM

จัดการข้อมูลส่วนตัว

Username: emp_tae

ชื่อ: ดนุพร

นามสกุล: เห็นพร้อม

E-mail: tetey133@hotmail.com

ที่อยู่:

เบอร์โทร: 0941866166

แก้ไขข้อมูล | เปลี่ยนรหัสผ่าน

Log out

ภาพที่ 4.3 แสดงหน้าจัดการข้อมูลส่วนตัว

จากภาพที่ 4.3 เป็นหน้าที่เอาไว้แก้ไขข้อมูลส่วนตัวได้

EMPLOYEE SYSTEM

จัดการข้อมูลลูกค้า

เพิ่มข้อมูลลูกค้า

Show 10 entries

Search:

No.	บัญชีผู้ใช้งาน	ชื่อ - นามสกุล	ตำแหน่ง	สถานะบัญชีนี้	ข้อมูล	แก้ไข	ลบ
1	1509966184582	นาย ดนุพร เห็นพร้อม	User	-- Active --	ข้อมูล	แก้ไข	ลบ
2	1500701253031	นางสาว ธิดารัตน์ วงศ์คำ	User	-- Active --	ข้อมูล	แก้ไข	ลบ
3	6912414221136	นาย สุรัชย์ ใจดี	User	-- Active --	ข้อมูล	แก้ไข	ลบ
4	7738846547048	นาย ณัฐพงศ์ สุขใจ	User	-- Inactive --	ข้อมูล	แก้ไข	ลบ
5	9256822538820	นางสาว ณัฐชญา นาวีภา	User	-- Inactive --	ข้อมูล	แก้ไข	ลบ
6	6068634523721	นางสาว สุพรรณิณี อัยสนบูรณี	User	-- Active --	ข้อมูล	แก้ไข	ลบ

Showing 1 to 6 of 6 entries

Previous 1 Next

Log out

ภาพที่ 4.4 แสดงหน้าจัดการข้อมูลลูกค้า

จากภาพที่ 4.4 เป็นหน้าที่ไว้แสดงข้อมูลของลูกค้า และเอาไว้เพิ่ม ลบ แก้ไขข้อมูลของลูกค้า

SENSEI-SHOP EMPLOYEE SYSTEM

เพิ่มข้อมูลลูกค้า

Username*
username

Password*
Password

Confirm Password*
Confirm Password

คำนำหน้าชื่อ*
ไม่ตัดสินใจ

ชื่อ*
ชื่อ

นามสกุล*
นามสกุล

วัน/เดือน/ปี เกิด*
mm/dd/yyyy

E-mail*
email

ที่อยู่*
[Empty text area]

เบอร์โทร*
เบอร์โทรศัพท์

เพิ่มข้อมูล ยกเลิก

ภาพที่ 4.5 แสดงหน้าเพิ่มข้อมูลลูกค้า

จากภาพที่ 4.5 เป็นหน้าที่เอาไว้เพิ่มข้อมูลลูกค้า โดยจะเพิ่มข้อมูลลูกค้าที่ต้องการจะพรีออเดออร์ โดยจะมีช่องให้กรอกรายละเอียดข้อมูลอยู่

SENSEI-SHOP EMPLOYEE SYSTEM

รายละเอียดข้อมูลสมาชิก

Username 1500701253031

ชื่อ-นามสกุล ธิดาธน์ วงศ์คำ

E-mail thida@gmail.com

วัน/เดือน/ปี เกิด 04/17/2024

ที่อยู่ 72 ม 13 ต.เชียงดาว อ.เชียงดาว จ.เชียงใหม่ 50370

เบอร์โทรศัพท์ 0658751254

ย้อนกลับ

ภาพที่ 4.6 แสดงหน้ารายละเอียดข้อมูลสมาชิก

จากภาพที่ 4.6 เป็นหน้าที่เอาไว้แสดงรายละเอียดข้อมูลเพิ่มเติมลูกค้า

SENSEI-SHOP EMPLOYEE SYSTEM

แก้ไขข้อมูลลูกค้า

Username: 1500701253031

คำนำหน้าชื่อ: นางสาว

ชื่อ: ธิดาธณี

นามสกุล: วงศ์คำ

วัน/เดือน/ปี เกิด: 04/17/2024

E-mail: thida@gmail.com

ที่อยู่: 72 ม.13 ต.เมืองดาว อ.เมืองดาว จ.เชียงใหม่ 50370

เบอร์โทร: 0658751254

สถานะบัญชี: -- Active --

แก้ไขข้อมูล ยกเลิก

ภาพที่ 4.7 แสดงหน้าแก้ไขข้อมูลลูกค้า

จากภาพที่ 4.7 เป็นหน้าที่เอาไว้แก้ไขข้อมูลลูกค้า โดยจะดึงข้อมูลเดิมของลูกค้ามาแสดงเพื่อแก้ไข

SENSEI-SHOP EMPLOYEE SYSTEM

จัดการข้อมูลสินค้า

Show 10 entries Search:

No.	รหัสสินค้า	รูปภาพ	หมวดหมู่	ชื่อสินค้า	จำนวน	ราคา	ควบคุม	แก้ไข	ลบ
1	SP0004		เสื้อ	SENSEI NATURAL TIE DYE [M] [เทา]	19	490.00	ดูข้อมูล	แก้ไข	ลบ
2	SP0005		เสื้อ	SENSEI NATURAL TIE DYE [L] [เทา]	8	490.00	ดูข้อมูล	แก้ไข	ลบ
3	SP0006		เสื้อ	SENSEI NATURAL TIE DYE [XL] [เทา]	17	490.00	ดูข้อมูล	แก้ไข	ลบ
4	SP0008		เสื้อ	SENSEI NATURAL TIE DYE [M] [ชมพู]	10	490.00	ดูข้อมูล	แก้ไข	ลบ
5	SP0009		เสื้อ	SENSEI NATURAL TIE DYE [L] [ชมพู]	10	490.00	ดูข้อมูล	แก้ไข	ลบ
6	SP0010		เสื้อ	SENSEI NATURAL TIE DYE [XL] [ชมพู]	11	490.00	ดูข้อมูล	แก้ไข	ลบ
7	SP0011		กระเป๋า	SENSEI TOTE BAG [ดำ]	3	690.00	ดูข้อมูล	แก้ไข	ลบ

ภาพที่ 4.8 แสดงหน้าจัดการข้อมูลสินค้า

จากภาพที่ 4.8 เป็นหน้าที่เอาไว้จัดการข้อมูลสินค้า เพิ่ม ลบ แก้ไข ข้อมูลสินค้าจะอยู่ในหน้านี้ทั้งหมด

ภาพที่ 4.9 แสดงหน้าเพิ่มข้อมูลสินค้า

จากภาพที่ 4.9 เป็นหน้าที่เอาไว้เพิ่มข้อมูลสินค้า โดยจะมีช่องให้กรอกรายละเอียดต่างๆของสินค้า
อยู่

ภาพที่ 4.10 แสดงหน้ารายละเอียดข้อมูลสินค้า

จากภาพที่ 4.10 เป็นหน้าที่เอาไว้แสดงรายละเอียดข้อมูลเพิ่มเติมของสินค้า

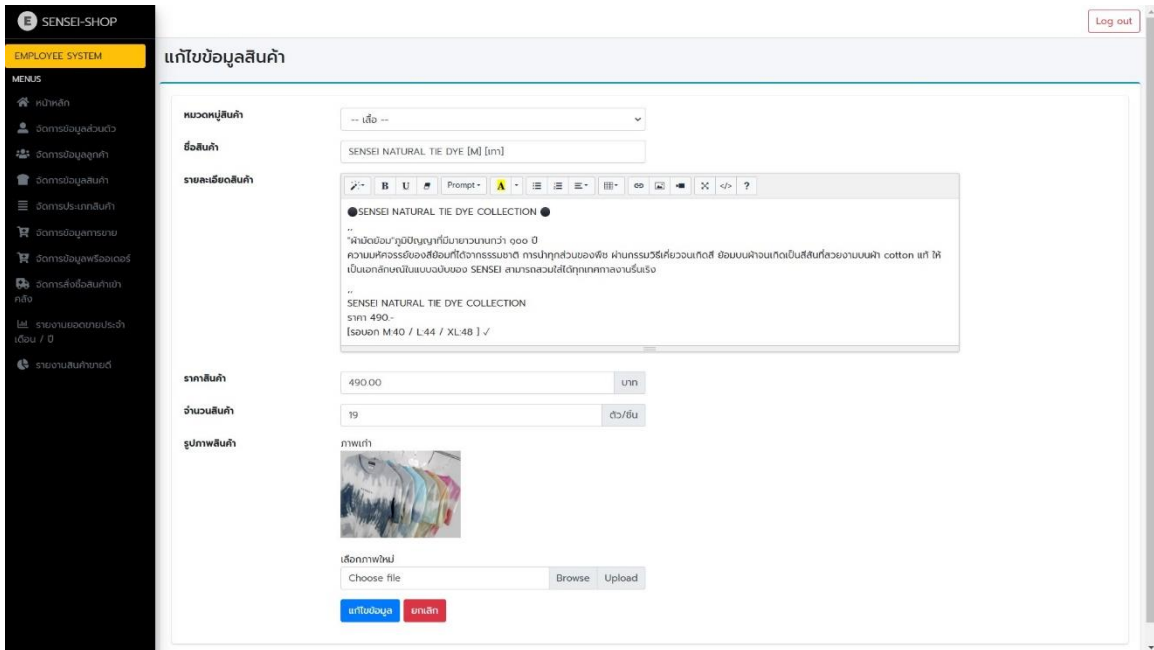

ภาพที่ 4.11 แสดงหน้าแก้ไขข้อมูลสินค้า

จากภาพที่ 4.11 เป็นหน้าที่เอาไว้แก้ไขข้อมูลสินค้า โดยจะดึงข้อมูลเดิมของสินค้ามาแสดงเพื่อแก้ไข

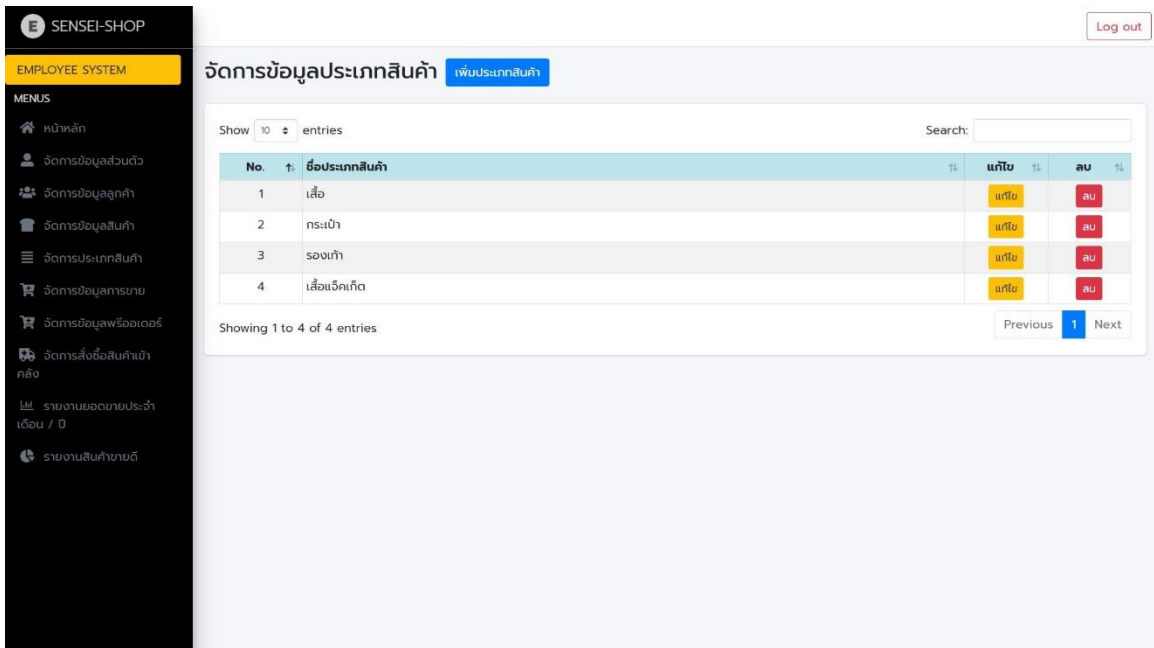

ภาพที่ 4.12 แสดงหน้าจัดการข้อมูลประเภทสินค้า

จากภาพที่ 4.12 เป็นหน้าที่เอาไว้จัดการประเภทสินค้า เพิ่ม ลบ แก้ไข ประเภทสินค้าจะอยู่ในหน้านี้

SENSEI-SHOP

EMPLOYEE SYSTEM

MENUS

- หน้าหลัก
- จัดการข้อมูลส่วนตัว
- จัดการข้อมูลลูกค้า
- จัดการข้อมูลสินค้า
- จัดการประเภทสินค้า
- จัดการข้อมูลการขาย
- จัดการข้อมูลพร้อมต่อ
- จัดการสั่งซื้อสินค้าเข้าคลัง
- รายงานยอดขายประจำเดือน / ปี
- รายงานสินค้าขายดี

เพิ่มข้อมูลประเภทสินค้า

ชื่อประเภทสินค้า

เพิ่มข้อมูล ยกเลิก

Log out

ภาพที่ 4.13 แสดงหน้าเพิ่มข้อมูลประเภทสินค้า

จากภาพที่ 4.13 เป็นหน้าที่เอาไว้เพิ่มข้อมูลประเภทสินค้า โดยจะมีช่องให้กรอกชื่อประเภทอยู่

SENSEI-SHOP

EMPLOYEE SYSTEM

MENUS

- หน้าหลัก
- จัดการข้อมูลส่วนตัว
- จัดการข้อมูลลูกค้า
- จัดการข้อมูลสินค้า
- จัดการประเภทสินค้า
- จัดการข้อมูลการขาย
- จัดการข้อมูลพร้อมต่อ
- จัดการสั่งซื้อสินค้าเข้าคลัง
- รายงานยอดขายประจำเดือน / ปี
- รายงานสินค้าขายดี

เพิ่มข้อมูลประเภทสินค้า

ชื่อประเภทสินค้า

เสื้อ

เพิ่มข้อมูล ยกเลิก

Log out

ภาพที่ 4.14 แสดงหน้าแก้ไขข้อมูลประเภทสินค้า

จากภาพที่ 4.14 เป็นหน้าที่เอาไว้แก้ไขข้อมูลประเภทสินค้า

EMPLOYEE SYSTEM

จัดการข้อมูลการขาย [เพิ่มรายการขาย](#)

Show 10 entries Search:

รายการที่	เลขที่ใบเสร็จ	วัน/เดือน/ปี ที่ทำรายการ	สถานะ	ข้อมูล	ลบ
1	SS0000054	2024-04-03 14:18:35	--ทำการเสร็จสิ้น--	รายละเอียดข้อมูล	ลบรายการ
2	SS0000055	2024-04-03 14:22:31	--ทำการเสร็จสิ้น--	รายละเอียดข้อมูล	ลบรายการ
3	SS0000056	2024-04-03 14:25:20	--ทำการเสร็จสิ้น--	รายละเอียดข้อมูล	ลบรายการ
4	SS0000057	2024-04-03 14:33:16	--ทำการเสร็จสิ้น--	รายละเอียดข้อมูล	ลบรายการ
5	SS0000058	2024-04-03 14:34:05	--ทำการเสร็จสิ้น--	รายละเอียดข้อมูล	ลบรายการ
6	SS0000059	2024-04-03 14:35:44	--ทำการเสร็จสิ้น--	รายละเอียดข้อมูล	ลบรายการ
7	SS0000061	2024-04-05 14:40:43	--ทำการเสร็จสิ้น--	รายละเอียดข้อมูล	ลบรายการ
8	SS0000062	2024-04-06 14:30:12	--ทำการเสร็จสิ้น--	รายละเอียดข้อมูล	ลบรายการ
9	SS0000063	2024-04-06 15:10:29	--ทำการเสร็จสิ้น--	รายละเอียดข้อมูล	ลบรายการ
10	SS0000064	2024-04-06 15:17:20	--ทำการเสร็จสิ้น--	รายละเอียดข้อมูล	ลบรายการ

Showing 1 to 10 of 21 entries Previous 1 2 3 Next

ภาพที่ 4.15 แสดงหน้าจัดการข้อมูลการขาย

จากภาพที่ 4.15 เป็นหน้าที่เอาไว้จัดการข้อมูลการขาย เพิ่ม ลบ ข้อมูลการขายจะอยู่ในหน้านี้

EMPLOYEE SYSTEM

ตะกร้าสินค้า [เพิ่มสินค้าลงตะกร้า](#)

No.	ชื่อสินค้า	จำนวน	ราคาต่อหน่วย	รากรวม
1	SENSEI NATURAL TIE DYE [M] [เทา]	2	490.00	980.00
2	SENSEI TOTE BAG [ดำ]	2	690.00	1,380.00
3	SENSEI BASEBALL JACKET [เขียว] [Oversize]	1	590.00	590.00

ราคาทั้งหมด : 2,950.00 บาท

[ยืนยันรายการ](#)

ภาพที่ 4.16 แสดงตะกร้าสินค้า

จากภาพที่ 4.16 เป็นหน้าที่เอาไว้เพิ่มสินค้าที่จะทำรายการในกระบวนการขั้นตอนการขาย

SENSEI-SHOP

เลขที่ใบเสร็จ: SS0000077
บริษัท เซนเซย์ (SENSEI) จำกัด
ชั้น 1 เซ็นทรัลพลาซ่า ดอนเมือง-สาขาง (เซ็นทรัล พลาซ่า ดอนเมือง) ตำบลลำลูกกา อำเภอเมืองเชียงใหม่
รหัสไปรษณีย์ 50000
เบอร์โทรศัพท์: 094-1866166 (คุณ อีก)
เลขประจำตัวผู้เสียภาษีอากร: 8743291682457

วันที่ทำรายการ: 2024-04-29 15:12:46

รหัสสินค้า	ชื่อสินค้า	จำนวน	ราคาต่อหน่วย	ราคารวม
SPO004	SENSEI NATURAL TIE DYE [M] [เทา]	2	490.00	980.00
SPO011	SENSEI TOTE BAG [ดำ]	2	690.00	1,380.00
SPO015	SENSEI BASEBALL JACKET [สีเขียว] [Oversize]	1	590.00	590.00

ราคาไม่รวมภาษีมูลค่าเพิ่ม : 2,743.50 บาท
ส่วนลด : 0.00 บาท
ภาษีมูลค่าเพิ่ม (7%) : 206.50 บาท
รวมราคาสุทธิ : 2,950.00 บาท

กลับ พิมพ์

ภาพที่ 4.17 แสดงหน้าใบเสร็จชำระเงิน

จากภาพที่ 4.17 เป็นหน้าที่เอาไว้แสดงใบเสร็จชำระเงินของสินค้าที่ทำรายการ

SENSEI-SHOP

เลขที่ใบเสร็จ: SS0000077
วันที่ทำรายการ: 2024-04-29 15:12:46

Show 10 entries Search:

รหัสสินค้า	ชื่อสินค้า	รูปภาพ	จำนวน	ราคาต่อหน่วย	ราคารวม
SPO004	SENSEI NATURAL TIE DYE [M] [เทา]		2	490.00	980.00
SPO011	SENSEI TOTE BAG [ดำ]		2	690.00	1,380.00
SPO015	SENSEI BASEBALL JACKET [สีเขียว] [Oversize]		1	590.00	590.00

Showing 1 to 3 of 3 entries Previous 1 Next

ราคาไม่รวมภาษีมูลค่าเพิ่ม : 2743.50 บาท
ส่วนลด : 0.00 บาท
ภาษีมูลค่าเพิ่ม (7%) : 206.50 บาท
รวมราคาสุทธิ : 2,950.00 บาท

ภาพที่ 4.18 แสดงหน้ารายละเอียดข้อมูลรายการขาย

จากภาพที่ 4.18 เป็นหน้าที่เอาไว้แสดงรายละเอียดสินค้าที่ทำรายการขายในเลขที่ใบเสร็จนั้นๆ

SENSEI-SHOP

EMPLOYEE SYSTEM

MENUS

- หน้าหลัก
- จัดการข้อมูลส่วนตัว
- จัดการข้อมูลลูกค้า
- จัดการข้อมูลสินค้า
- จัดการประเภทสินค้า
- จัดการข้อมูลการขาย
- จัดการข้อมูลพรีออเดอร์
- จัดการสั่งซื้อสินค้าเข้าคลัง
- รายงานยอดขายประจำเดือน / ปี
- รายงานสินค้าขายดี

รายการที่ลูกค้าพรีออเดอร์ [เพิ่มรายการพรีออเดอร์](#)

Show 10 entries

Search:

No.	รหัสรายการพรีออเดอร์	วัน/เดือน/ปี ที่แจ้ง	วัน/เดือน/ปี ที่จัดส่ง	ข้อมูล	อัพเดทสถานะ	ลบ
1	SPRE0030	2024-04-04 16:20:41	2024-04-13 11:41:02	ข้อมูลในเสร็จ	// ดำเนินการเสร็จสิ้น // บันทึก	ลบ
2	SPRE0033	2024-04-06 15:12:18	2024-04-13 11:40:57	ข้อมูลในเสร็จ	// ดำเนินการเสร็จสิ้น // บันทึก	ลบ
3	SPRE0034	2024-04-11 13:30:41	2024-04-13 11:40:54	ข้อมูลในเสร็จ	// ดำเนินการเสร็จสิ้น // บันทึก	ลบ
4	SPRE0036	2024-04-12 12:55:03	2024-04-12 16:47:53	ข้อมูลในเสร็จ	// ดำเนินการเสร็จสิ้น // บันทึก	ลบ
5	SPRE0037	2024-04-12 14:03:02	2024-04-12 16:47:57	ข้อมูลในเสร็จ	// ดำเนินการเสร็จสิ้น // บันทึก	ลบ
6	SPRE0038	2024-04-12 14:04:56	2024-04-12 16:48:03	ข้อมูลในเสร็จ	// ดำเนินการเสร็จสิ้น // บันทึก	ลบ
7	SPRE0039	2024-04-12 14:06:47	2024-04-12 16:48:07	ข้อมูลในเสร็จ	// ดำเนินการเสร็จสิ้น // บันทึก	ลบ
8	SPRE0040	2024-04-13 11:42:27	2024-04-13 11:46:34	ข้อมูลในเสร็จ	// ดำเนินการเสร็จสิ้น // บันทึก	ลบ

ภาพที่ 4.19 แสดงหน้ารายการที่ลูกค้าพรีออเดอร์

จากภาพที่ 4.19 เป็นหน้าที่เอาไว้จัดการข้อมูลรายการที่ลูกค้าพรีออเดอร์ เพิ่ม ลบ และอัปเดตสถานะรายการ จะอยู่ในหน้านี้ทั้งหมด

The screenshot shows the SENSEI-SHOP EMPLOYEE SYSTEM interface. The main heading is 'จัดการการพรีออเดอร์สินค้าหมดสต็อก' (Manage Out-of-Stock Pre-order) with a 'กลับหน้ารายการ' (Return to List) button. The page displays a table with one entry:

No.	ภาพ	หมวดหมู่	ชื่อสินค้า	จำนวน	ราคา	แก้ไข
1		เสื้อแจ็คเก็ต	SENSEI BASEBALL JACKET [เขียว] [Oversize]	0	590.00	พรีออเดอร์สินค้า

Below the table, it says 'Showing 1 to 1 of 1 entries'. There are 'Previous', '1', and 'Next' navigation buttons. A 'Log out' button is in the top right corner.

ภาพที่ 4.20 แสดงหน้าจัดการพรีออเดอร์สินค้าหมดสต็อก

จากภาพที่ 4.20 เป็นหน้าที่เอาไว้ทำรายการสินค้าที่หมดสต็อกแล้วจะทำรายการพรีออเดอร์

The screenshot shows the SENSEI-SHOP EMPLOYEE SYSTEM interface. The main content area displays a table with one item in the cart:

No.	ชื่อสินค้า	จำนวน	ราคาต่อหน่วย	รากรวม
1	SENSEI BASEBALL JACKET [เขียว] [Oversize]	1	590.00	590.00

Below the table, the total price is shown as: **รากรวมทั้งหมด : 590.00 บาท**

The section titled **เลือกลูกค้าที่จะทำรายการ** (Select customer to make transaction) contains a form with the label **กรอกเลขบัตรประชาชน** (Enter ID card number). A dropdown menu is open, showing the following options:

- ค้นหาเลขบัตรประชาชนของลูกค้า
- เลือกเลขบัตรประชาชน --
- เลือกเลขบัตรประชาชน --
- 1509966184582
- 1500701253031
- 6912414221136
- 7738846547048
- 9256822538820
- 6068634523721

A green button labeled **ยืนยันการทำรายการ** (Confirm transaction) is located at the bottom right of the form area.

ภาพที่ 4.21 แสดงหน้าสินค้าที่จะพรีออเดอร์

จากภาพที่ 4.21 เป็นหน้าที่เอาไว้แสดงรายการสินค้าที่จะพรีออเดอร์ แล้วในหน้านี้จะมีช่องให้เลือกเลขบัตรประชาชนของลูกค้าที่จะทำรายการ

SENSEI-SHOP
Log out

EMPLOYEE SYSTEM

MENUS

- 🏠 หน้าหลัก
- 👤 จัดการข้อมูลส่วนตัว
- 👥 จัดการข้อมูลลูกค้า
- 📦 จัดการข้อมูลสินค้า
- ☰ จัดการประเภทสินค้า
- 🛒 จัดการข้อมูลการขาย
- 🛒 จัดการข้อมูลพร็อพเตอร์
- 📄 จัดการสั่งซื้อสินค้าเข้าคลัง
- 📄 รายงานยอดขายประจำเดือน / ปี
- 📄 รายงานสินค้าขายดี

ใบเสร็จชำระเงิน (พร็อพเตอร์)

SENSEI-SHOP

เลขที่ใบเสร็จ: SS0000043
 ชื่อลูกค้าที่ทำการ: คุณ ธีรรัตน์ วงศ์คำ
 บริษัท เซนเซย์ (SENSEI) จำกัด
 ชั้น 1 เซ็นทรัลพลาซ่า ดอนเมือง-สาขาบาง (เซ็นทรัล พลาซ่า ดอนเมือง) ตำบลฟ้าหาม อำเภอเมืองเชียงใหม่
 รหัสไปรษณีย์ 50000
 เบอร์โทรศัพท์: 094-1866166 (คุณ นิก)
 วันที่ทำการ: 2024-04-29 15:15:37

รหัสสินค้า	ชื่อสินค้า	จำนวน	ราคาต่อหน่วย	รากรวม
SPO015	SENSEI BASEBALL JACKET [เขียว] [Oversize]	1	590.00	590.00

รากรวมก่อนภาษีเพิ่ม : 548.70 บาท

ส่วนลด : 0.00 บาท

ภาษีมูลค่าเพิ่ม (7%) : 41.30 บาท

รวมราคาส่ง : 590.00 บาท

กลับ
พิมพ์

ภาพที่ 4.22 แสดงหน้าใบเสร็จชำระเงินรายการพร็อพเตอร์
 จากภาพที่ 4.22 เป็นหน้าที่เอาไว้แสดงใบเสร็จชำระเงินของรายการพร็อพเตอร์

SENSEI-SHOP

EMPLOYEE SYSTEM

MENUS

- หน้าหลัก
- จัดการข้อมูลส่วนตัว
- จัดการข้อมูลลูกค้า
- จัดการข้อมูลสินค้า
- จัดการประเภทสินค้า
- จัดการข้อมูลการขาย
- จัดการข้อมูลพร้อมเพอร์
- จัดการสั่งซื้อสินค้าเข้าคลัง
- รายงานยอดขายประจำเดือน / ปี
- รายงานสินค้าขายดี

รายการสินค้าที่ต้องสั่งซื้อเข้าคลัง [เพิ่มรายการสั่งซื้อเข้าคลัง](#)

Log out

Show 10 entries

Search:

No.	รหัสการสั่งเข้า	วัน/เดือน/ปี ที่แจ้ง	วัน/เดือน/ปี ที่อัพเดท	แก้ไข	ลบ	ใบเสร็จชำระเงิน	อัพเดทสถานะ	ลบ
12	SPC0038	2024-04-29 15:16:25	2024-04-29 15:16:25	แก้ไข	ลบ	ข้อมูลใบเสร็จ	-- กำลังดำเนินการ --	ลบ
1	SPC0025	2024-04-12 12:55:17	2024-04-12 16:46:59	แก้ไข	ลบ	ข้อมูลใบเสร็จ	// ดำเนินการเสร็จสิ้น //	ลบ
2	SPC0026	2024-04-12 14:03:16	2024-04-12 16:47:03	แก้ไข	ลบ	ข้อมูลใบเสร็จ	// ดำเนินการเสร็จสิ้น //	ลบ
3	SPC0027	2024-04-12 14:05:03	2024-04-12 16:47:06	แก้ไข	ลบ	ข้อมูลใบเสร็จ	// ดำเนินการเสร็จสิ้น //	ลบ
4	SPC0028	2024-04-12 14:06:54	2024-04-12 16:47:09	แก้ไข	ลบ	ข้อมูลใบเสร็จ	// ดำเนินการเสร็จสิ้น //	ลบ
5	SPC0031	2024-04-12 16:20:16	2024-04-12 16:47:27	แก้ไข	ลบ	ข้อมูลใบเสร็จ	// ดำเนินการเสร็จสิ้น //	ลบ
6	SPC0032	2024-04-12 17:06:49	2024-04-12 17:12:33	แก้ไข	ลบ	ข้อมูลใบเสร็จ	// ดำเนินการเสร็จสิ้น //	ลบ
7	SPC0033	2024-04-13 17:11:31	2024-04-13 11:40:30	แก้ไข	ลบ	ข้อมูลใบเสร็จ	// ดำเนินการเสร็จสิ้น //	ลบ

ภาพที่ 4.23 แสดงหน้าจัดการรายการสินค้าเข้าคลัง

จากภาพที่ 4.23 เป็นหน้าที่เอาไว้จัดการข้อมูลสินค้าที่จะสั่งเข้าคลัง เพิ่ม ลบ แก้ไขจำนวน อัปเดตสถานะรายการ จะอยู่ในหน้านี้ทั้งหมด

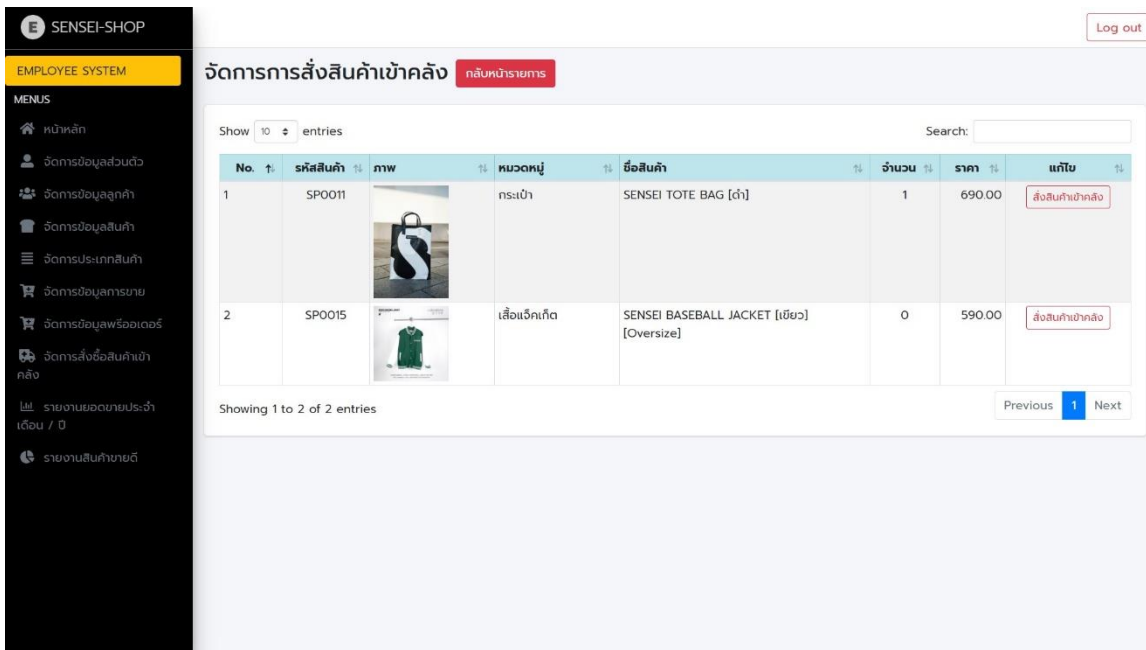

ภาพที่ 4.24 แสดงหน้าเพิ่มข้อมูลสินค้าเข้าคลัง

จากภาพที่ 4.24 เป็นหน้าที่เอาไว้เพิ่มรายการสินค้าที่จะสั่งเข้าคลัง โดยจะดึงข้อมูลสินค้าที่มีจำนวนเหลือต่ำกว่า 5 มาแสดง

SENSEI-SHOP

EMPLOYEE SYSTEM

MENUS

- หน้าหลัก
- จัดการข้อมูลส่วนตัว
- จัดการข้อมูลลูกค้า
- จัดการข้อมูลสินค้า
- จัดการประเภทสินค้า
- จัดการข้อมูลการขาย
- จัดการข้อมูลพร้อมต่อ
- จัดการสั่งซื้อสินค้าเข้าคลัง
- รายงานยอดขายประจำเดือน / ปี
- รายงานสินค้าขายดี

สินค้าที่จะสั่งซื้อเข้าคลัง [เลือกสินค้าเพิ่ม](#)

No.	ชื่อสินค้า	ราคาสินค้า
1	SENSEI TOTE BAG [ดำ]	450.00
2	SENSEI BASEBALL JACKET [เขียว] [Oversize]	350.00

ราคารวม : 800.00 บาท

[ยืนยันกรัทรายการ](#)

Log out

ภาพที่ 4.25 แสดงหน้าสินค้าที่จะสั่งซื้อเข้าคลัง

จากภาพที่ 4.25 เป็นหน้าที่เอาไว้แสดงสินค้าที่จะสั่งซื้อเข้าคลังที่เลือก

SENSEI-SHOP

EMPLOYEE SYSTEM

MENUS

- หน้าหลัก
- จัดการข้อมูลส่วนตัว
- จัดการข้อมูลลูกค้า
- จัดการข้อมูลสินค้า
- จัดการประเภทสินค้า
- จัดการข้อมูลการขาย
- จัดการข้อมูลพร้อมต่อ
- จัดการสั่งซื้อสินค้าเข้าคลัง
- รายงานยอดขายประจำเดือน / ปี
- รายงานสินค้าขายดี

แก้ไขจำนวนสินค้าที่สั่ง

Show 10 entries Search:

No.	ชื่อสินค้าที่ต้องสั่ง	สั่งเข้าคลัง	สั่งพร้อมต่อ
1	SENSEI TOTE BAG [ดำ]	<input type="text" value="3"/>	<input type="text" value="0"/>
2	SENSEI BASEBALL JACKET [เขียว] [Oversize]	<input type="text" value="3"/>	<input type="text" value="0"/>

Showing 1 to 2 of 2 entries

Previous **1** Next

[ปรับจำนวนสินค้าที่สั่ง](#) [กลับหน้ารายการ](#)

Log out

ภาพที่ 4.26 แสดงหน้าแก้ไขจำนวนสินค้าที่สั่ง

จากภาพที่ 4.26 เป็นหน้าที่เอาไว้ปรับจำนวนสินค้าที่จะสั่งซื้อเข้าคลัง ว่าต้องการสั่งในจำนวนเท่าไร

SENSEI-SHOP

EMPLOYEE SYSTEM

MENUS

- 🏠 หน้าหลัก
- 👤 จัดการข้อมูลส่วนตัว
- 👥 จัดการข้อมูลลูกค้า
- 📦 จัดการข้อมูลสินค้า
- ☰ จัดการประเภทสินค้า
- 🛒 จัดการข้อมูลการขาย
- 🛒 จัดการข้อมูลพร้อมต่อ
- 📄 จัดการสั่งซื้อสินค้าเข้าคลัง
- 📄 รายงานยอดขายประจำเดือน / ปี
- 📄 รายงานสินค้าขายดี

ใบเสร็จชำระเงิน (สั่งซื้อสินค้าเข้าสต็อก)

SENSEI-SHOP
 เลขที่ใบเสร็จ: SS0000039
 บริษัท เซนเซย์ (SENSEI) จำกัด
 สาขา : เซ็นทรัลเฟสติวัล ถนนสุขุมวิทซอย 15 เชียงใหม่-ลำปาง (เซ็นทรัล เฟสติวัล เชียงใหม่)

ผู้จัดทำนาย : บริษัท โกลด์อินโด อินเทอร์เน็ตเซ็นทรัล (ประเทศไทย) จำกัด
 ตำบลบางยางพร อำเภอปลวกแดง จังหวัดระยอง 21140
 เบอร์โทรศัพท์: 087-9941989 (คุณ เอ๋)
 วันที่ทำรายการ: 2024-04-29 15:27:20

ชื่อสินค้า	จำนวนที่สั่ง	เข้าคลังสินค้า	พร้อมต่อ	ราคาต่อหน่วย	ราคาทั้งหมด
SENSEI TOTE BAG [ดำ]	3	3	0	450.00	1,350.00
SENSEI BASEBALL JACKET [เขียว] [Oversize]	3	3	0	350.00	1,050.00

ราคารวม : 2,400.00 บาท

ราคาไม่รวมภาษีมูลค่าเพิ่ม : 2,232.00 บาท

ส่วนลด : 0.00 บาท

ค่าจัดส่ง : 250.00 บาท

ราคาไม่รวมภาษีมูลค่าเพิ่มรวมค่าส่ง : 2,482.00 บาท

ภาษีมูลค่าเพิ่ม (7%) : 168.00 บาท

รวมราคาสุทธิ : 2,650.00 บาท

พิมพ์
กลับ

ภาพที่ 4.27 แสดงหน้าใบเสร็จชำระเงินรายการสั่งซื้อสินค้าเข้าสต็อก

จากภาพที่ 4.27 เป็นหน้าที่เอาไว้แสดงใบเสร็จชำระเงินรายการสินค้าเข้าสต็อก

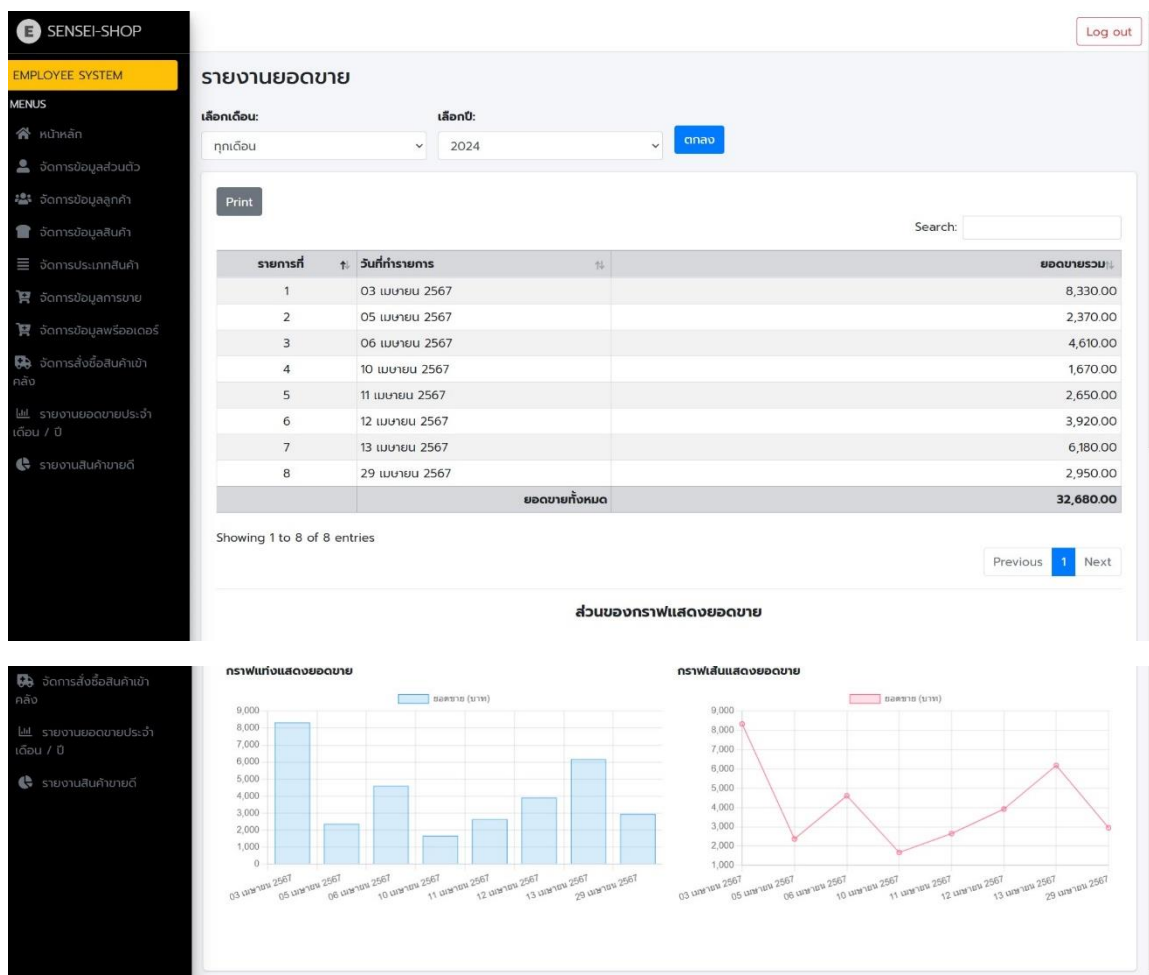

ภาพที่ 4.28 แสดงหน้ารายงานยอดขาย เดือน / ปี

จากภาพที่ 4.28 เป็นหน้าที่เอาไว้รายงานยอดขาย เดือน หรือ ปี โดยจะมีช่องให้เลือกว่าต้องการให้รายงานเดือนไหน ปี ไหน หรือทุกเดือน ของปีนั้นๆที่เลือก และจะมีกราฟแท่ง และกราฟเส้นให้ดูสถานการณ์ยอดขายได้ด้วย

SENSEI-SHOP
Log out

EMPLOYEE SYSTEM

MENUS

- หน้าหลัก
- จัดการข้อมูลส่วนตัว
- จัดการข้อมูลลูกค้า
- จัดการข้อมูลสินค้า
- จัดการประเภทสินค้า
- จัดการข้อมูลการขาย
- จัดการข้อมูลพร้อมออเดอร์
- จัดการสั่งซื้อสินค้าเข้ามาคลัง
- รายงานยอดขายประจำเดือน / ปี
- รายงานสินค้าขายดี

รายงานสินค้าขายดี

หมวดหมู่สินค้า :

[Print](#) Search:

อันดับ	ชื่อหมวดหมู่	ชื่อสินค้า	จำนวนที่ขายไป
1	เสื้อ	SENSEI NATURAL TIE DYE [M] [เทา]	21
2	เสื้อ	SENSEI NATURAL TIE DYE [L] [เทา]	10
3	เสื้อ	SENSEI NATURAL TIE DYE [XL] [ชมพู]	7
4	กระเป๋า	SENSEI TOTE BAG [ดำ]	6
5	เสื้อ	SENSEI NATURAL TIE DYE [XL] [เทา]	5
6	กระเป๋า	SENSEI Crossbody bag	4
7	เสื้อ	SENSEI MINIMAL 3D SCREEN T-SHIRT [กรีน] [Oversize]	3
8	เสื้อแจ็กเก็ต	SENSEI BASEBALL JACKET [เขียว] [Oversize]	3
รวม			59

Showing 1 to 8 of 8 entries Previous **1** Next

กราฟพายแสดงสินค้าขายดี

Item Name	Percentage
SENSEI NATURAL TIE DYE [M] [เทา]	35.59%
SENSEI NATURAL TIE DYE [L] [เทา]	16.95%
SENSEI NATURAL TIE DYE [XL] [ชมพู]	11.88%
SENSEI TOTE BAG [ดำ]	10.17%
SENSEI NATURAL TIE DYE [XL] [เทา]	8.47%
SENSEI Crossbody bag	6.78%
SENSEI MINIMAL 3D SCREEN T-SHIRT [กรีน] [Oversize]	5.08%
SENSEI BASEBALL JACKET [เขียว] [Oversize]	5.08%

ภาพที่ 4.29 แสดงหน้ารายงานสินค้าขายดี

จากภาพที่ 4.29 เป็นหน้าที่เอาไว้แสดงรายงานสินค้าขายดี โดยจะมีช่องให้เลือกประเภทสินค้าที่ต้องการตรวจสอบ หรือจะเลือกทุกประเภท และจะมีกราฟพายด้านล่างแสดงผลลัพธ์ในภาพรวมให้ด้วย

4.2 การอภิปรายผล

จากวัตถุประสงค์ในการพัฒนาเว็บแอปพลิเคชันสำหรับการบริหารจัดการร้านเสื้อผ้า กรณีศึกษา ร้านเซนเซย์ ผู้พัฒนาได้ศึกษาการทำงานของระบบงานเดิมและรวบรวมเก็บข้อมูลระบบการทำงานของร้านเพื่อใช้ในการวิเคราะห์ปัญหาและแนวทางแก้ไขปัญหา จากผลการศึกษาพบว่า ร้านเซนเซย์ จัดจำหน่ายสินค้าหลายประเภท หลายรูปแบบ ซึ่งมีการจัดเก็บเป็นสต็อก ธุรกิจในปัจจุบันยังคงใช้วิธีการบริหารธุรกิจแบบเก่าอยู่ คือการจดบันทึกข้อมูลส่วนของค่าใช้จ่ายก็จัดเก็บเป็นบิลสินค้าและบิลรายวัน และยังไม่มีส่วนจัดเก็บในการสต็อกสินค้าทำให้บางครั้งลูกค้าสั่งสินค้าอาจจะเกิดข้อผิดพลาดได้และไม่สามารถจัดส่งให้ลูกค้าได้ และการจัดเก็บข้อมูลในสมุดบันทึกและสมุดบัญชีทำให้เอกสารมีปริมาณข้อมูลที่มากในส่วนของลูกค้า และในส่วนช่องทางร้านจึงมักเกิดข้อผิดพลาดได้ง่ายและเกิดการสูญหายของข้อมูล ทำให้ส่งผลกระทบต่อการทำงานภายในร้านทั้งส่วนของเจ้าของร้านและ ผู้ดูแล ที่ต้องการเข้าถึงข้อมูลในส่วนต่างๆ

ทั้งนี้เพื่อแก้ปัญหาดังกล่าวจึงได้จัดทำการพัฒนาเว็บแอปพลิเคชันสำหรับการบริหารจัดการร้านเสื้อผ้า กรณีศึกษา ร้านเซนเซย์ เพื่อให้ครอบคลุมและเกิดประโยชน์ในการจัดทำ โดยการนำเทคโนโลยีมาใช้ในการจัดเก็บข้อมูลต่างๆ รวมไปถึงข้อมูลส่วนตัวของพนักงาน ลูกค้า รายการสินค้า และรายการขายสินค้า โดยมีการเก็บข้อมูลไว้ในฐานข้อมูลทำให้สามารถค้นหา รวบรวมข้อมูลต่างๆ ได้สะดวก มีความรวดเร็ว ทั้งในด้านการจัดการข้อมูลการขายสินค้าและสั่งสินค้า พร้อมทั้งมีการสรุปยอดขาย ประจำวัน เดือน ปี

จากการศึกษาและจัดทำโครงการ ผู้พัฒนาโครงการพัฒนาเว็บแอปพลิเคชันสำหรับการบริหารจัดการร้านเสื้อผ้า กรณีศึกษา ร้านเซนเซย์ ในครั้งนี้ผู้พัฒนาได้ออกแบบระบบงานใหม่ โดยการนำเทคโนโลยีสารสนเทศเข้ามาช่วยสนับสนุนการทำงานให้เกิดความคล่องตัวและทำงานได้อย่างมีประสิทธิภาพมากขึ้น และตรงต่อความต้องการของผู้ใช้งานระบบและมีความเป็นปัจจุบัน ทำให้ส่งผลดีต่อการทำงานของร้านเซนเซย์ ช่วยในการจัดการข้อมูลผู้ใช้งาน จัดการข้อมูลสินค้า จัดการข้อมูลลูกค้า จัดการข้อมูลประเภทสินค้า จัดการข้อมูลการขาย จัดการข้อมูลการพรีออเดอร์ จัดการข้อมูลการสั่งซื้อสินค้าเข้าคลัง จัดการข้อมูลรายงาน ได้สะดวกรวดเร็วยิ่งขึ้นก็ตาม วัตถุประสงค์ของการจัดทำโครงการ